

おたる 西別院だより

季刊 第135号



本堂より見る境内

年末・年始のご案内

- 除 夜 会（於 本 堂）……12月31日(木) 午後 3 時
- 元 旦 会（於 本 堂）…… 1 月 1 日(金) 午前 6 時30分
- 宗祖聖人御祥月法要（於 本 堂）…… 1 月15日(金) 午後 1 時30分
16日(土) 午後 1 時30分

12月31日の除夜の鐘及び1月16日の新年交礼会は**中止**いたします

月忌参詣のお休み…12月29日(火)～1月6日(水)まで

年末年始のため月忌参詣をお休みさせていただきます。
月忌参詣の日にちの変更も承っていますので、ご連絡ください。

13時30分からの永代経は5月頃まで**浄縁塔仏間**でお勤めいたします。

〈本堂開扉時間 午前5時30分 / 閉扉時間 午後5時〉 時間外の方は寺務所へお立ち寄りください

小樽別院ホームページ <http://www.otaru-betsuin.com/>

令和3年 年頭法話

本願寺小樽別院 輪番 菊池 宗城



～年頭のご挨拶～

新年あけましておめでとうございます
謹んで新年のご挨拶を申し上げます。

改めまして平素より別院のご法義繁盛と護持発展のため、別院ご門徒の方々に何かとご協力を賜わりますこと、厚くお礼申し上げます。

振り返りますと昨年はいろいろなことがありました。新年早々より、コロナウイルスによる感染症が日本はもとより全世界に広まり、いまだ回復の目処が立っておりません。その上、日本では昨夏に熊本県人吉、球磨地域の豪雨、その後九州には台風接近で多くの方々が被災されるという出来事が重なりました。被災された方々に衷心よりお見舞い申し上げますと共に、一日も早い復興を念じあげます。そして、北海道も昨年十一月から、特に若い年代のクラスターが流行

し、第三次コロナ感染が始まりました。それに伴い、別院内の常例布教をはじめ諸行事も中止、縮小を余儀なくいたしました。一刻も早い終息を迎え、かつての日常を望むほかありません。

さて、年の瀬では、大掃除や買い物など例年通り、お忙しいことであつたと思いますが、同時にコロナ禍の中の不安を抱えたお正月ではなかつたでしょうか。

新年を迎えるにあたり、多くの方が「除夜の鐘」を打ち終わった後、神社へ初詣に参られます。そして多くの方が神様に願ったり頼んだりのお参りだと思えます。特に今年に限ってはコロナ終息を頼んだりされましたか？しかし私たちは浄土真宗の門徒であります。その宗旨には私の願いを叶えようという教えなどありません。

実はその様な目先の願望や欲望など、さまざまな出来事にいつも右往左往して私たちは自分の「本当の願い」を見失って生きているといえるでしょう。そうやって生きていかざるを得ない私の目を絶えず覚まさせようとするはたらきが『お念仏』となり、私たちの所まで伝えられてきたということ浄土真宗は教え

てくださります。

私たち浄土真宗本願寺派のご門徒は、ご家庭のお仏壇でのお勤めや、お手つぎの寺である「小樽別院」にお参りし、ご法話を聴聞して、お念仏とともに聞法の生活をいたしましょう。

このコロナ禍だからこそ、あらためて気が付かせていただくことも大いにあります。年末年始の諸行事・法要だけでなく、来年こそはあなたのお手つき寺小樽別院に一度はお参りいたしましょう。

厳しい状況ではございますが、皆さまのお越しをお待ちしております。

最後に、今年も毎年、楽しみにしておられた『除夜の鐘』がコロナウイルス感染拡大防止の為、残念ですが中止することとなりました。さみしいことですが、そこで

今年の除夜の鐘

「ゴオン」となりません
「ご恩」感じる年の瀬で

ありたいと思えます

新しい年を私の生きる心のささえてあるお念仏をご一緒にお唱えいたしましょう。

合掌

新年交礼会 中止のお知らせ

11月15日現在、新型コロナウイルスの影響により道内の警戒レベルがステージ3になっています。当面、飲食を介する集まりを中止せざるを得ない状況でありますので、令和3年の新年交礼会は中止とさせていただきます。

私たちのちかい

- 一、自分の殻に閉じこもることなく、穏やかな顔と優しい言葉を大切に微笑み語りかける仏のように
- 一、むさぼり、いかり、おろかさにならず、しなやかな心と振る舞いを心がけます
- 一、心安らかな仏のように
- 一、自分だけを大事にすることなく、人と喜びや悲しみを分かち合います
- 一、慈悲に満ちみちた仏のように
- 一、生かされていることに気づき、日々「精一杯」つとめます
- 一、人びとの救いに尽くす仏のように

令和3年へ 年末年始行事

除夜会は12月31日にお勤めいたします。阿弥陀さまの前で一年をふり返らせていただきますよう。

翌日の1月1日は元旦会です。阿弥陀さまへご挨拶をさせていただきます、新しい年をスタートさせましょう。



日時の案内

◆除夜会

- ・日時…令和2年12月31日(木)午後3時より
- ・場所…小樽別院 本堂
- ・法話…輪番 菊池宗城師

◆元旦会

- ・日時…令和3年1月1日(金)午前6時30分より
- ・場所…小樽別院 本堂
- ・年頭法話…輪番 菊池宗城師

◆春季彼岸会

- ・日時…令和3年3月18日～20日13時半より
- ・場所…本堂
- ・御法話…函館組誓願寺 上野顕至師

◆除夜の鐘
 コロナウイルス感染拡大につき
 中止とします

新刊紹介
 令和版
仏の教え
 阿弥陀さまに
 おまかせして
 生きる

大谷光淳ご門主のご著書『令和版 仏の教え 阿弥陀さまにおまかせして生きる』が発刊されました。

これまで仏教や浄土真宗に関心があっても本格的に学んだことがない人のために、仏教や浄土真宗に対する素朴な疑問から仏教の本質に迫る質問まで一問一答形式で答えられている内容です。

新しい日常に向き合うヒント

すべてが
 当たり前
 でなく、
 ありがたい

人生は苦の連続なれど、
 必ず道は照らされる

ご門主さま著書
最新刊

大谷光淳
 西本願寺 第25代門主

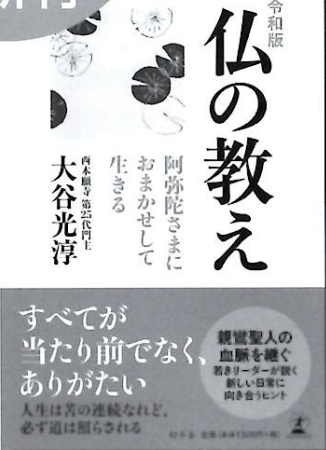

本体1,300円＋税
 236ページ
 著者：大谷光淳

- あなたの素朴な疑問に、ご門主さまが一問一答形式でやさしく答えます
- ・どうしたらどん底から立ち上がる力を得ることができますか？
 - ・自分の運命を信仰によって変えることはできますか？
 - ・人は死んだらどうなるのですか？
 - ・よいことをするとご利益はありますか？
 - ・悪いことをするとハチが当たりますか？
 - ・亡くなった人を供養するために何をしたらよいのでしょうか？
 - ・亡くなった人への法要は何回忌までするのがよいのでしょうか？
 - ・煩惱とはどんなものですか？ 百八つあるのですか？
 - ・お経は何のために唱えるのですか？

「撰取不捨」という言葉があります。「撰取」とは、仏さまが自分の懐の中に、慈悲の手の中におさめとって、捨てない、見放さない、ということです。「どんなに辛く悲しい状況に置かれようとも、私はあなたを決して見放さない」という仏さまからの最強のメッセージです。

3月		2月		1月		12月	
13 ～ 16日	7 ～ 11日	13 ～ 16日	7 ～ 11日	13 ～ 16日	9 ～ 11日	13 ～ 16日	7 ～ 11日
藤野	休座	安野	休座	吉川	休座	佐々木	休座
和成師		義一師		秀洋師		法雨師	
東海教区 桑名組 教宗寺		北海道教区 後志組 富貴寺		北海道教区 留萌組 善勝寺		北海道教区 後志組 照覚寺	

期間中、全国各地から来院される布教使の方より、浄土真宗のお話を聞かせていただきます。知っているようで知らない仏さまのお話を、ご聴聞いたしましょう。

※布教使が変更になる場合がございます。ご了承ください。

◆場所 小樽別院内 ◆時間 14時～15時30分頃

常例布教

- 仏教婦人会**
場所/別院ホール 日時/毎月7日 13:00 15日 11:00
※時間は年間予定に沿って変更します 担当者:西村
- 婦人会 報恩講**
場所/本堂にて 日時/9月27日(日) 10:30
- 仏教壮年会**
場所/3階会議室 日時/毎月6日 18:00～19:00
担当者:森
- 彰心会**
場所/若竹説教所 日時/毎月7日 18:30～
担当者:村田
- 無量講**
場所/浄緑塔仏間 日時/毎月9日 18:00～
担当者:磯村
- 日曜仏教講座**
場所/3階会議室 日時/第3日曜日 9:30～10:30
配布テキストにて進行 担当者:櫻井
- 仏教がやがや会**
場所/3階会議室 日時/毎月15日 19:00～20:30
布教使の方よりご法話を聞かせていただきます 担当者:西村

- 会員募集中**
- 樹心会唯信講**
場所/奥沢説教所 日時/毎月10日 正午
担当者:西村
 - 法友会**
場所/新光説教所 日時/毎月13日 18:00～
担当者:森
 - 十九日講**
場所/別院ホール 日時/毎月19日 11:30～13:30
法話を聞いて一緒にお昼ご飯をいただきます 担当者:森
 - おつとめ教室**
場所/3階会議室 日時/毎月1～2回火曜日 14:00～15:30
おつとめミニ知識満載です 担当者:磯村
 - お茶サークル**
場所/浄緑塔お茶室 日時/毎月第1・3月曜日 10:00～15:00
お越しの方には、お抹茶を振る舞います 担当者:西村

令和2年度 **報恩講ご報告**



●感染対策に努めながらお勤めいたしました

中央仏教学院 通信教育お知らせ

入門課程がeラーニングになりました。
これは、いつでも、どこでも学べるようにとの願いから、スマホやパソコンで仏教と真宗を学べるということです。
京都から遠い北海道には最適な学習方法ではないでしょうか？
中央仏教学院ホームページに詳しく掲載されていますので、ぜひご覧下さい。

『中仏通信』で検索

1. インターネットを使った学習

パソコンやスマートフォンで学ぶ学習システムです。初心者の方でも1年間の学習で確実に理解できる内容となっており、いつでも、どこでも、どなたでも、思い立ったときに学習がスタートできます。

2. 「仏教」「真宗」のおもな内容

【仏教】・釈尊のご生涯・仏教の根本の教え・大乘仏教の教え・仏教の歴史

【真宗】・親鸞聖人のご生涯・浄土真宗の教え・念仏申す人生・浄土真宗の歴史

まずは「仏教」を学習し、続いて「真宗」を学びます。eラーニングは、上記の内容がわかりやすく解説された10分程度の短い動画形式の講義で構成され、途中で自身の考えのアウトプットも行いながら学習を進めます。終了時には、確実に仏教や浄土真宗の基礎が身に付きます。

3. 学びのための様々な工夫が凝らされた教材

・仏教や真宗には難しい言葉が多くあります。eラーニングでは用語解

説集を用意し、学習の途中で自由に閲覧できます。

・マスコットキャラクターが学習のサポートをしてくれます。

・字幕機能もありますので、耳の不自由な方にも受講することができます。

4. 申込み及び学習の開始

入門課程eラーニング専用ホームページからお申し込みいただきます。まずはご自身の氏名やメールアドレス、住所等を登録しユーザIDを取得いただけます。その後、決済の確認ができましたらすぐに学習開始となります。

受講料

30,000円

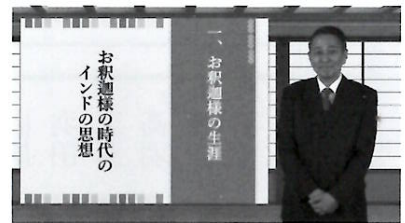

本願寺新報のお知らせ

小樽別院ホームページに本願寺出版社のリンクが貼られました

トップページ右下にバナーがありますのでクリックすると本願寺出版社のサイトへジャンプします。

本願寺新報やその他の仏教書など扱っています。外出しにくい時間がまだまだ続きそうですので、この機会にご覧になられてはいかがでしょうか？

令和2年度 スタンプラリーのお知らせ

令和2年度のスタンプラリーも残り僅かとなりましたが、新型コロナウイルスの影響でスタンプ開催できるか状況に応じて変わります。お手数ですが寺務所に開催の有無のご確認をお願い致します。

今年度の対象の法要は

・除夜会 ・元旦会 ・春季彼岸会

となります。

令和3年4月中にカードと引き換えに記念品と交換いたします。



法語カレンダー



今年も残り一ヶ月となりました。月忌にお伺いしたときに令和3年の法語カレンダーをお配りいたします。受け取っていない方はお知らせいただければお渡しいたします。
2021（令和3）年の法語カレンダーテーマは『親鸞聖人に会う』という事です。今回のカレンダーの挿絵は片岡鶴太郎氏の絵画を掲載されています。

防雪ネット取付のお知らせ

11月中旬頃より本堂前に防雪ネットを取り付けいたします。それに伴い、本堂・納骨堂（無量寿閣・新納骨堂）へお参り頂くには会館からお入りいただくこととなります。
●取り付け作業は7ページ広告掲載の大忠安藤建設さんが行っています。
冬期間（11月中旬～4月頃）ですが、状況に応じて期間を延長いたします。



小樽別院から「お願いとお知らせ」

- 1、登録代表者について
 小樽別院に登録されている代表者の方の連絡先が不明になっているご家庭が増えてきております。左記の場合には必要書類にご記入いただきご提出いただきます。
 - 1 登録代表者または納骨堂管理者の転居
 - 2 登録代表者または納骨堂管理者が変更
- ※ご印鑑や印鑑登録証明書・戸籍謄本・ご本人の署名が必要となる場合がございます。
- 2、仏事の申し込みについて
 お納骨やご法事をされる場合は左記に事前にご連絡をいただきますようお願い申し上げます。
 - 1 日時
- ※お盆・お彼岸等別院行事のある場合は、ご希望の日時で承れない場合がございます。
- 2 場所
- ※別院内をご利用の場合はお部屋代一万円別途お願い申し上げます。
- 以上については事前にお電話にてご連絡いただけますようお願い申し上げます。

別院門徒 物故者

（令和二年十月末現在）

通夜・葬儀の ご案内

小樽別院会館ホールにて通夜・葬儀会場として使用できます。亡き方がくださった大切なご縁をぜひ小樽別院にて。詳細につきましては寺務所までお問い合わせください。



（写真は会館ホール）〈50名～200名〉



（写真は浄緑塔仏間）

●年忌・各種法要にも、ご利用ください

▶小会場もございます（20名程度）

編集委員退任のお知らせ

今回の別院だより第135号をもって、編集委員の平田晴己さんが退任されます。編集後記を掲載したのが平成17年新年号ですが、その号にはお名前が記載されておりましたので、少なくとも15年程一緒に編集に携わっていただきました。長らく別院広報にご尽力いただきまして誠にありがとうございました。

テレホン法話

●テレホン法話担当表

1/ 1(金)～1/15(金)	輪番
1/16(土)～1/31(日)	
2/ 1(月)～2/15(月)	岡崎(副)
2/16(火)～2/28(日)	磯村
3/ 1(月)～3/15(月)	村田
3/16(火)～3/31(水)	西村
4/ 1(木)～4/15(木)	森
4/16(金)～4/30(金)	清原

TEL 27-1616

編集後記

今号もコロナ禍を考慮しての編集でした。132、133、134号の別院だよりで春の「降誕会」から秋の「報恩講」までの大切な法要と、それに伴う諸事の変更・中止等を詳細にお知らせできたことは、多忙の中にも参詣される門信徒の皆様にも役立てたと思います。担当職員の皆さまも編集責任者としていろいろな配慮をされ、ご苦労様でした。今後も門信徒の皆様への情報の橋渡しとして、発行を待ち望んでもらえるような魅力ある別院だよりにしていきたいです。（平田）

本願寺小樽別院

小樽市若松1丁目4番17号

☎ 0134-22-0744

FAX 0134-29-4080

連絡先

編集委員

門徒委員

竹澤 知恭
福川ヨシ子
平田 晴己
小野田昭雄

別院担当者

西村 玄介
清原 亮雄

謹賀新年

本願寺小樽別院及び関係施設

小樽別院

輪番	菊池 宗城
副輪番	岡崎 昌磨
参勤	櫻井 法道
参勤	磯村 真一
参勤	村田 法道
参勤	西村 玄介
参勤	森 敬信
承仕	清原 亮雄
事務員	下田 麻実
事務員	海藤 真己子
責任役員	杉本 守巧
総代	福島 正紘
総代	荒田 一正

総代	岩山 豊
総代	北川 曉一
仏教生年会長	辻井 聡克
仏教婦人会長	杉本 美穂子



小樽幼稚園

園長	寺澤 真
副園長	岡崎 昌磨
主任教諭	須田 知枝
教諭	石田 夏葉
教諭	関口 星
教諭	樋本 舞
教諭	植松 眞公子
教諭	植松 春菜
教諭	金澤 久世
教諭	義川 潔美
教諭	榊田 美里
教諭	渡部 綾子
教諭	田辺 和歌子

保育補助	佐々木ルリ子
保育補助	横川 理香
特別支援	高野 真弓
特別支援	逸見 仁美
特別支援	鈴木 由紀子
特別支援	鈴木 博資
特別支援	白井 一美
運動手	丸山
運動手	白井



新光保育園

園長	櫻井 法道
主任	鈴木 雅恵
主任	渡邊 絵里子
保育士	関谷 育子
保育士	栗原 恭子
保育士	若杉 倫子
保育士	安川 香美
保育士	柴田 明日香
保育士	上林 加奈
保育士	山崎 正子
保育士	川崎 梨乃
保育士	上野 瑞歩
臨時保育士	兼平 玲子

臨時保育士	畠 まりな
臨時保育士	田中 菜摘
臨時保育士	中村 友
臨時保育士	美輪 礼央奈
臨時保育士	平山 紋佳
臨時保育士	大坂 理緒
臨時保育士	山口 和以
保育補助	渡邊 真耶
保育補助	齋藤 万有美
保育補助	国見 紀子
保育補助	下村 恵美子
保育補助	下村 里和
事務員	柿澤

若竹保育所

園長	厚谷 弘子
主任保育士	山田 朋果
保育士	児玉 奈美
保育士	三浦 綾子
保育士	常廣 久美子
保育士	杉村 知香代
保育士	鶴木 亜希子
保育士	木村 紗耶加
保育士	藤田 美樹
保育士	中田 美津江
保育士	笠井 二美子
保育士	大坂 奈往美
保育士	大坂 奈往美



二〇二一年
（令和三年）
年忌表

<p>一 周忌 — 令和 二年</p> <p>三 回忌 — 令和元年/平成三十一年</p> <p>七 回忌 — 平成二十七年</p> <p>十三回忌 — 平成二十一年</p> <p>十七回忌 — 平成十七年</p> <p>二十三回忌 — 平成十一年</p> <p>二十五回忌 — 平成 九年</p> <p>二十七回忌 — 平成 七年</p> <p>三十三回忌 — 平成元年/昭和六十四年</p> <p>五十回忌 — 昭和四十七年</p>	<p>ご法事を勤めて いただくに あたつてのお願い</p> <p>ご法事を申し込まれる際は、</p> <p>①日時</p> <p>②場所</p> <p>をご相談いただき、別院までご連絡お願いいたします。</p> <p>尚、ご希望の日時に添えない場合もございますので、あらかじめご了承願います。</p>
--	---

家電製品販売、修理、フランスベッド
住宅設備機器販売、住宅リフォーム
冷暖房設備・ロードヒーティング・融雪設備

お客様に愛される信頼とサービスの店
有限会社 西森電機商会

小樽市天神1丁目10番3号
TEL(0134)24-0503
FAX(0134)32-2217

花の店

カトレア(有)

TEL 23-6487
奥沢 1-17-3

家のあま家
つくってマス!

介護保険の住宅改修も
ご相談ください。
お見積りは無料です。

(株)大忠安藤建設

https://daichu-a.com
〒047-0152 小樽市新光3-26-16
Tel 0134-54-1400 Fax 0134-54-7435

広告募集

「おたる西別院だより」に掲載して下さる商店や業者等を募集しております。
詳しくは **0134-22-0744** 別院だより担当:西村までご連絡ください。

社会福祉法人 小樽別院保育協会

新光保育園

小樽市新光1丁目33番7号 ☎0134-54-8145



宗教法人 本願寺小樽別院

若竹保育所

小樽市若竹町5番2号 ☎0134-22-6539



学校法人 小樽龍谷学園

小樽幼稚園

小樽市若松1丁目4番17号 ☎0134-22-6536

～まこと(いのち)の保育を行っています～

やさしく つよく すこやかに

願書受付中



- 国公立大、専門学校、就職など多彩な進路希望を実現!
- 1人1台タブレット、ICT教育も充実!
- 『ドリプロ』で探究力をつける!
- 多くの部活動が全道大会出場!
- しっかりサポート!充実の奨学生制度!

新設

あなたの夢を応援します! 双葉チャレンジ奨学生!!

「高体連、高文連もしくはそれに準じる、高校生を対象とする大会等がある活動」で、「スポーツクラブや文化教室などで定期的に指導」を受けている生徒に対して、「入学金・授業料」の全額給付に加え、活動支援金が給付される制度です!

小樽双葉高等学校説明ビデオ公開中!

双葉のこと聞いてみよう!

個別相談会 11/28 (土)
12/12 (土)

※要予約 詳細は小樽双葉高校ホームページで

学校法人 北海道龍谷学園 小樽双葉高等学校

〒047-0014 小樽市住ノ江1丁目3-17

TEL 0134-32-1828 FAX 0134-22-3098

